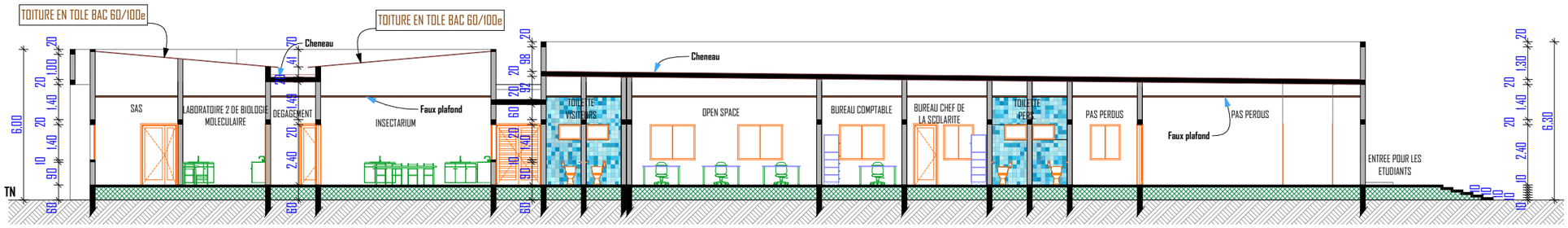


# COUPE A-A

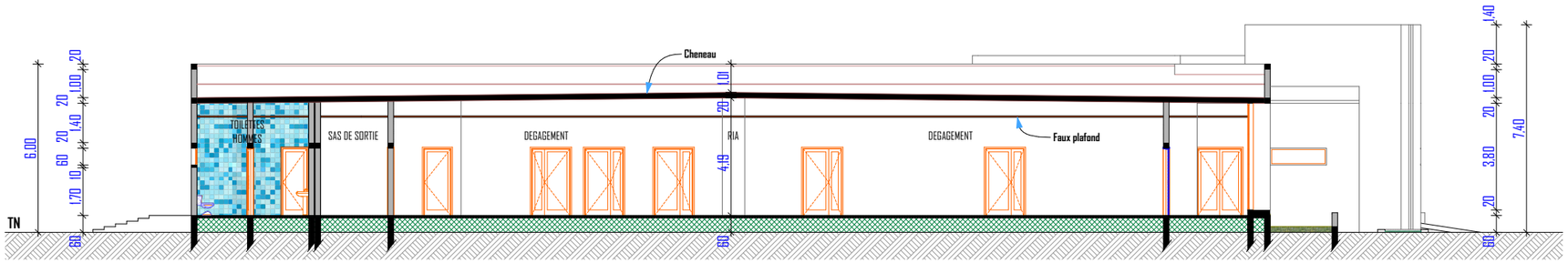


# COUPE B-B

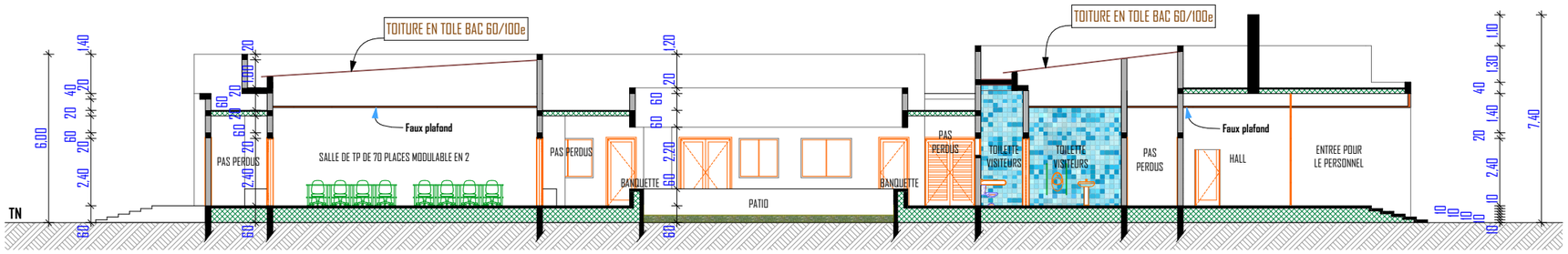


# COUPE C-C

Maître d'œuvre : **HARMONY Sarl**
**TEL : 76 60 87 85 / 25 34 06 53**
Adresse: 09 BP 1763 Ouaga 09
**Email : harmonysar@gmail.com**

HARMONY SARL
Architecture - Urbanisme - Recherche - Design
Agrément N°2013-0074/MHU/SG/DGAHC

Maître d'ouvrage:
**ITECH-MTV**

**BURKINA FASO**
**Unité - Progrès - Justice**

Etape du projet
AVANT PROJET SOMMAIRE (APS) ☐
AVANT PROJET DETAILLE (APD) ☒

**PROJET D'ETUDE D'UN BATIMENT DU CEA / ITECH-MTV**

| NOM | PRENOMS | QUALIFICATION |
|---|---|---|
| BARRY | Ibrahim | Architecte Urbaniste |
| BARRY | Ahmed Patrice | Architecte |
| ZAMPALIGRE | Anita Micheline | Dessinatrice-Projeteuse |

ECHELLE: 1/200e
FORMAT: A3
JUIN 2021

**COUPES**

**06**

| N° | CHANGEMENT | DATE | EDITE PAR | APPROUVE PAR |
|---|---|---|---|---|
| | | | | BARRY Ibrahim |